



Xarxa regional integrada de zones MARines d'alt Valor Ecològic a la demarcació marina Llevantina-balear

Què és una zona marina prioritària o EBSA?

Les EBSA són àrees marines específiques especialment rellevants per al bon funcionament dels ecosistemes marins. Aquestes zones constitueixen una base tècnica clau per a la conservació de la biodiversitat, la productivitat marina i el suport a la planificació i gestió sostenible dels recursos marins.

Què busquem amb MARVEL?

MARVEL té per objectiu desenvolupar un mecanisme clar, reproducible, revisable i informatiu per identificar zones marines prioritàries d'alt valor ecològic, que contribueixi a reforçar una xarxa regional integrada de conservació i tingui també en compte el canvi climàtic.

Els resultats s'orienten a facilitar la coherència entre les polítiques de conservació i el desenvolupament de l'economia blava.

Per què és important participar en el projecte MARVEL?

Participar en la iniciativa MARVEL és una oportunitat perquè l'Administració pública formi part d'un procés d'anàlisi integrat i col·laboratiu per **contribuir al desenvolupament de la metodologia i a la identificació de zones marines prioritàries.**

La participació de la vostra institució **és clau**
Us animem a col·laborar-hi.

PER A MÉS INFORMACIÓ:
www.programapleamar.es/proyectos/mares-science/marvel
mbas@icm.csic.es





Red regional integrada de zonas MARinas de alto Valor Ecológico en la demarcación Levantino-balear

¿Qué es una zona marina prioritaria o EBSA?

Las **EBSA** son áreas marinas específicas especialmente relevantes para el buen funcionamiento de los ecosistemas marinos. Estas zonas constituyen una base técnica clave para la conservación de la biodiversidad, la productividad marina y el apoyo a la planificación y gestión sostenible de los recursos marinos.

¿Qué buscamos con MARVEL?

MARVEL tiene por objetivo desarrollar un mecanismo claro, reproducible, revisable e informativo para la identificación de zonas marinas prioritarias de alto valor ecológico, que contribuya a fortalecer una red regional integrada de conservación, considerando también el cambio climático.

Sus resultados están orientados a facilitar la coherencia entre las políticas de conservación y el desarrollo de la economía azul.

¿Por qué es importante participar en MARVEL?

Participar en **MARVEL** constituye una oportunidad para que la Administración pública forme parte de un proceso de análisis integrado y colaborativo, **contribuyendo al desarrollo de la metodología y a la identificación de zonas marinas prioritarias.**

La participación de vuestra institución es clave.
Les animamos a colaborar.

PARA MÁS INFORMACIÓN:
www.programapleamar.es/proyectos
imares.science/marvel
mbas@icm.csic.es





Integrated regional network of Ecologically or Biologically Significant Areas in the Levantine-Balearic marine subregion

What is an Ecologically or Biologically Significant Area (EBSA)?

EBSAs are specific marine areas that are particularly important for ensuring that marine ecosystems function properly. These areas provide a key technical basis for biodiversity conservation and for supporting marine spatial planning and sustainable management of marine resources.

What is the goal of MARVEL?

MARVEL aims to develop a clear, reproducible, reviewable and informative mechanism for identifying ecologically or biologically significant marine areas, which will in turn bolster an integrated regional conservation network that also takes into account climate change.

The results aim to ensure consistency between conservation policies and the development of the blue economy.

Why is it important to participate in MARVEL?

By participating in MARVEL, the public administration has an opportunity to take part in an integrated, collaborative analysis that will **help the methodology development and the identification of priority marine areas.**

We look forward to welcoming you.

FOR MORE INFORMATION:
www.programapleamar.es/proyectos/mares.science/marvel
mbas@icm.csic.es





Red regional integrada de zonas MARinas de alto Valor Ecológico en la demarcación Levantino-balear

¿Qué es una zona marina prioritaria o EBSA?

Las **EBSA** son áreas marinas especialmente importantes para que los ecosistemas marinos funcionen bien. Son zonas clave para orientar la planificación marina, la conservación y la gestión sostenible de los recursos marinos.

¿Qué buscamos con MARVEL?

MARVEL busca identificar zonas de alto valor ecológico a partir de una evaluación integrada de los hábitats y las especies de interés comercial, junto con los efectos del cambio climático. Además, tiene en cuenta las actividades humanas en el medio marino, con el fin de promover soluciones que favorezcan la coexistencia entre la **conservación**, **el uso sostenible de los recursos marinos** y el desarrollo de la **economía azul**.

¿Por qué es importante participar en MARVEL?

Participar en **MARVEL** es una oportunidad para que las **ONG aporten su conocimiento y experiencia en la conservación y gobernanza ambiental**, contribuyendo a la identificación de zonas marinas prioritarias.

Vuestra participación **es clave**, animaos a colaborar.

PARA MÁS INFORMACIÓN:
www.programapleamar.es/proyectos/mares.science/marvel
mbas@icm.csic.es





Xarxa regional integrada de zones MARines d'alt Valor Ecològic a la demarcació Llevantina-balear

Què és una zona marina prioritària o EBSA?

Les **EBSA** són àrees marines especialment importants perquè els ecosistemes marins funcionin bé. Són zones clau per a la biodiversitat, la productivitat marina i el manteniment dels recursos marins d'interès pesquer.

Què busquem amb MARVEL?

MARVEL busca identificar zones d'alt valor ecològic combinant informació sobre biodiversitat, espècies d'interès comercial i els efectes del canvi climàtic, tenint en compte les activitats humanes al medi marí per facilitar la convivència entre la **conservació** i l'**economia blava**.

Per què és important participar en el projecte MARVEL?

Participar en la iniciativa **MARVEL** és una oportunitat perquè la veu del **sector pesquer** formi part del procés per **ajudar a construir solucions que compatibilitzin la pesca a llarg termini i la conservació**.

La vostra participació és **clau**, animeu-vos a **col·laborar-hi**.

PER A MÉS INFORMACIÓ:
www.programableamar.es/proyectos
mares.science/marvel
mbas@icm.csic.es





Red regional integrada de zonas MARinas de alto Valor Ecológico en la demarcación Levantino-balear

¿Qué es una zona marina prioritaria o EBSA?

Las **EBSA** son áreas marinas especialmente importantes para que los ecosistemas marinos funcionen bien. Son zonas clave para la biodiversidad, la productividad marina y el mantenimiento de los recursos marinos de interés pesquero.

¿Qué buscamos con MARVEL?

MARVEL busca identificar zonas de alto valor ecológico combinando información sobre biodiversidad, especies de interés comercial y los efectos del cambio climático, teniendo en cuenta las actividades humanas en el medio marino para facilitar la convivencia entre la **conservación** y la **economía azul**.

¿Por qué es importante participar en MARVEL?

Participar en **MARVEL** es una oportunidad para que la voz del **sector pesquero** forme parte del proceso, **ayudando a construir soluciones que compatibilicen la pesca a largo plazo y la conservación**.

Vuestra participación es clave, animamos a colaborar.

PARA MÁS INFORMACIÓN:
www.programableamar.es/proyectos
imares.science/marvel
mbas@icm.csic.es





Xarxa regional integrada de zones MARines d'alt Valor Ecològic a la demarcació marina Llevantina-balear

Què és una zona marina prioritària o EBSA?

Les EBSA són àrees marines específiques especialment rellevants per al bon funcionament dels ecosistemes marins. Aquestes zones constitueixen una base tècnica clau per a la conservació de la biodiversitat, la productivitat marina i el suport a la planificació i gestió sostenible dels recursos marins.

Què busquem amb MARVEL?

MARVEL té per objectiu desenvolupar un mecanisme clar, reproducible, revisable i informatiu per identificar zones marines prioritàries d'alt valor ecològic, que contribueixi a reforçar una xarxa regional integrada de conservació i tingui també en compte el canvi climàtic.

Els resultats s'orienten a facilitar la coherència entre les polítiques de conservació i el desenvolupament de l'economia blava.

Per què és important participar en el projecte MARVEL?

Participar en la iniciativa MARVEL és una oportunitat perquè l'Administració pública formi part d'un procés d'anàlisi integrat i col·laboratiu per **contribuir al desenvolupament de la metodologia i a la identificació de zones marines prioritàries.**

La participació de la vostra institució és clau Us animem a col·laborar-hi.

PER A MÉS INFORMACIÓ:
www.programapleamar.es/proyectos/mares.science/marvel
mabas@icm.csic.es



Este proyecto se desarrolla con la colaboración de la Fundación Biodiversidad del Ministerio para la Transición Ecológica y el Reto Demográfico, a través del Programa Pleamar, y se cofinancia por la Unión Europea por el FEMPA (Fondo Europeo Marítimo, de Pesca y de Acuicultura)



Red regional integrada de zonas MARinas de alto Valor Ecológico en la demarcación Levantino-balear

¿Qué es una zona marina prioritaria o EBSA?

Las **EBSA** son áreas marinas específicas especialmente relevantes para el buen funcionamiento de los ecosistemas marinos. Estas zonas constituyen una base técnica clave para la conservación de la biodiversidad, la productividad marina y el apoyo a la planificación y gestión sostenible de los recursos marinos.

¿Qué buscamos con MARVEL?

MARVEL tiene por objetivo desarrollar un mecanismo claro, reproducible, revisable e informativo para la identificación de zonas marinas prioritarias de alto valor ecológico, que contribuya a fortalecer una red regional integrada de conservación, considerando también el cambio climático.

Sus resultados están orientados a facilitar la coherencia entre las políticas de conservación y el desarrollo de la economía azul.

¿Por qué es importante participar en MARVEL?

Participar en **MARVEL** constituye una oportunidad para que la Administración pública forme parte de un proceso de análisis integrado y colaborativo, **contribuyendo al desarrollo de la metodología y a la identificación de zonas marinas prioritarias.**

La participación de vuestra institución es clave.
Les animamos a colaborar.

PARA MÁS INFORMACIÓN:
www.programapleamar.es/proyectos/mares.science/marvel
mbas@icm.csic.es



Este proyecto se desarrolla con la colaboración de la Fundación Biodiversidad del Ministerio para la Transición Ecológica y el Reto Demográfico, a través del Programa Pleamar, y se cofinancia por la Unión Europea por el FEMPA (Fondo Europeo Marítimo, de Pesca y de Acuicultura)





Integrated regional network of Ecologically or Biologically Significant Areas in the Levantine-Balearic marine subregion

What is an Ecologically or Biologically Significant Area (EBSA)?

EBSAs are specific marine areas that are particularly important for ensuring that marine ecosystems function properly. These areas provide a key technical basis for biodiversity conservation and for supporting marine spatial planning and sustainable management of marine resources.

What is the goal of MARVEL?

MARVEL aims to develop a clear, reproducible, reviewable and informative mechanism for identifying ecologically or biologically significant marine areas, which will in turn bolster an integrated regional conservation network that also takes into account climate change. **The results aim to ensure consistency between conservation policies and the development of the blue economy.**

Why is it important to participate in MARVEL?

By participating in MARVEL, the public administration has an opportunity to take part in an integrated, collaborative analysis that will **help the methodology development and the identification of priority marine areas.**

We look forward to welcoming you.

FOR MORE INFORMATION:
www.programapleamar.es/proyectos/mares.science/marvel
mbas@icm.csic.es



This project is developed with the collaboration of the Biodiversity Foundation of the Ministry for Ecological Transition and the Demographic Challenge, through the Pleamar Programme, and is co-financed by the European Union through the European Maritime, Fisheries and Aquaculture Fund





Red regional integrada de zonas MARinas de alto Valor Ecológico en la demarcación Levantino-balear

¿Qué es una zona marina prioritaria o EBSA?

Las **EBSA** son áreas marinas especialmente importantes para que los ecosistemas marinos funcionen bien. Son zonas clave para orientar la planificación marina, la conservación y la gestión sostenible de los recursos marinos.

¿Qué buscamos con MARVEL?

MARVEL busca identificar zonas de alto valor ecológico a partir de una evaluación integrada de los hábitats y las especies de interés comercial, junto con los efectos del cambio climático. Además, tiene en cuenta las actividades humanas en el medio marino, con el fin de promover soluciones que favorezcan la coexistencia entre la **conservación**, el **uso sostenible de los recursos marinos** y el desarrollo de la **economía azul**.

¿Por qué es importante participar en MARVEL?

Participar en **MARVEL** es una oportunidad para que las **ONG aporten su conocimiento y experiencia en la conservación y gobernanza ambiental**, contribuyendo a la identificación de zonas marinas prioritarias.

Vuestra participación es clave, animamos a colaborar.

PARA MÁS INFORMACIÓN:
www.programapleamar.es/proyectos/mares.science/marvel
mbas@icm.csic.es



Este proyecto se desarrolla con la colaboración de la Fundación Biodiversidad del Ministerio para la Transición Ecológica y el Reto Demográfico, a través del Programa Pleamar, y se cofinancia por la Unión Europea por el FEMPA (Fondo Europeo Marítimo, de Pesca y de Acuicultura)





Xarxa regional integrada de zones **MARines** d'alt Valor Ecològic a la demarcació Llevantina-balear

Què és una zona marina prioritària o EBSA?

Les **EBSA** són àrees marines especialment importants perquè els ecosistemes marins funcionin bé. Són zones clau per a la biodiversitat, la productivitat marina i el manteniment dels recursos marins d'interès pesquer.

Què busquem amb MARVEL?

MARVEL busca identificar zones d'alt valor ecològic combinant informació sobre biodiversitat, espècies d'interès comercial i els efectes del canvi climàtic, tenint en compte les activitats humanes al medi marí per facilitar la convivència entre la **conservació** i l'**economia blava**.

Per què és important participar en el projecte MARVEL?

Participar en la iniciativa **MARVEL** és una oportunitat perquè la veu del **sector pesquer** formi part del procés per **ajudar a construir solucions que compatibilitzin la pesca a llarg termini i la conservació**.

La vostra participació és **clau**, animeu-vos a **col·laborar-hi**.

PER A MÉS INFORMACIÓ:
www.programapleamar.es/proyectos/mares.science/marvel
mbas@icm.csic.es



Este proyecto se desarrolla con la colaboración de la Fundación Biodiversidad del Ministerio para la Transición Ecológica y el Reto Demográfico, a través del Programa Pleamar, y se cofinancia por la Unión Europea por el FEMPA (Fondo Europeo Marítimo, de Pesca y de Acuicultura)





Red regional integrada de zonas MARinas de alto Valor Ecológico en la demarcación Levantino-balear

¿Qué es una zona marina prioritaria o EBSA?

Las **EBSA** son áreas marinas especialmente importantes para que los ecosistemas marinos funcionen bien. Son zonas clave para la biodiversidad, la productividad marina y el mantenimiento de los recursos marinos de interés pesquero.

¿Qué buscamos con MARVEL?

MARVEL busca identificar zonas de alto valor ecológico combinando información sobre biodiversidad, especies de interés comercial y los efectos del cambio climático, teniendo en cuenta las actividades humanas en el medio marino para facilitar la convivencia entre la **conservación** y la **economía azul**.

¿Por qué es importante participar en MARVEL?

Participar en **MARVEL** es una oportunidad para que la voz del **sector pesquero** forme parte del proceso, **ayudando a construir soluciones que compatibilicen la pesca a largo plazo y la conservación**.

Vuestra participación es clave, animaos a colaborar.

PARA MÁS INFORMACIÓN:
www.programapleamar.es/proyectos
imares.science/marvel
mbas@icm.csic.es



Este proyecto se desarrolla con la colaboración de la Fundación Biodiversidad del Ministerio para la Transición Ecológica y el Reto Demográfico, a través del Programa Pleamar, y se cofinancia por la Unión Europea por el FEMPA (Fondo Europeo Marítimo, de Pesca y de Acuicultura)



Red regional integrada de zonas MARinas de alto Valor Ecológico en la demarcación Levantino-balear



Para más información:



imares.science/marvel
mbas@icm.csic.es

Un proyecto que propone un enfoque reproducible para definir zonas marinas prioritarias y apoyar una red regional de conservación que integre biodiversidad, pesca y cambio climático.

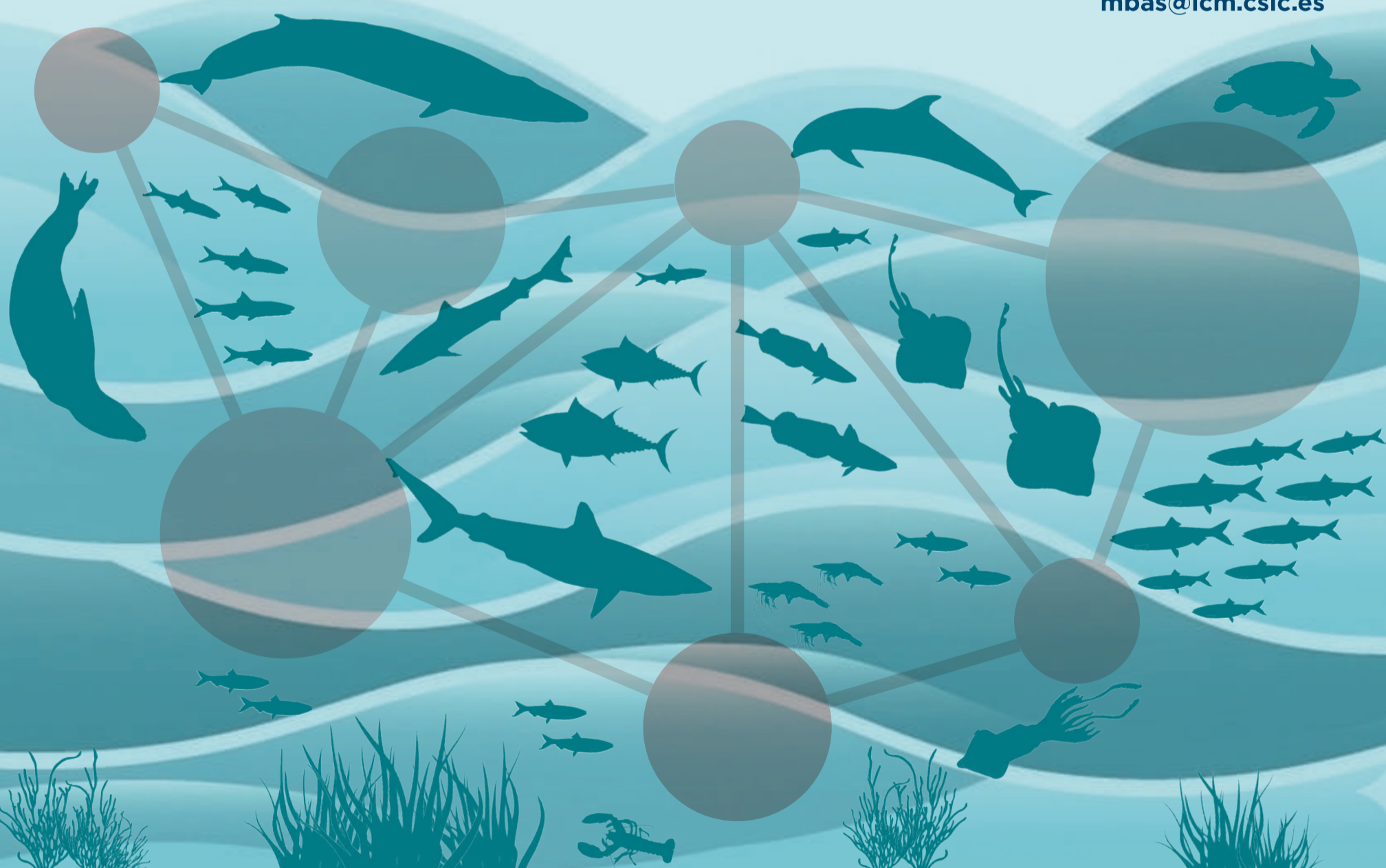

Red regional integrada de zonas MARinas de alto Valor Ecológico en la demarcación Levantino-balear

Un proyecto que propone un enfoque reproducible para definir zonas marinas prioritarias y apoyar una red regional de conservación que integre biodiversidad, pesca y cambio climático.



Para más información:



imares.science/marvel
mbas@icm.csic.es

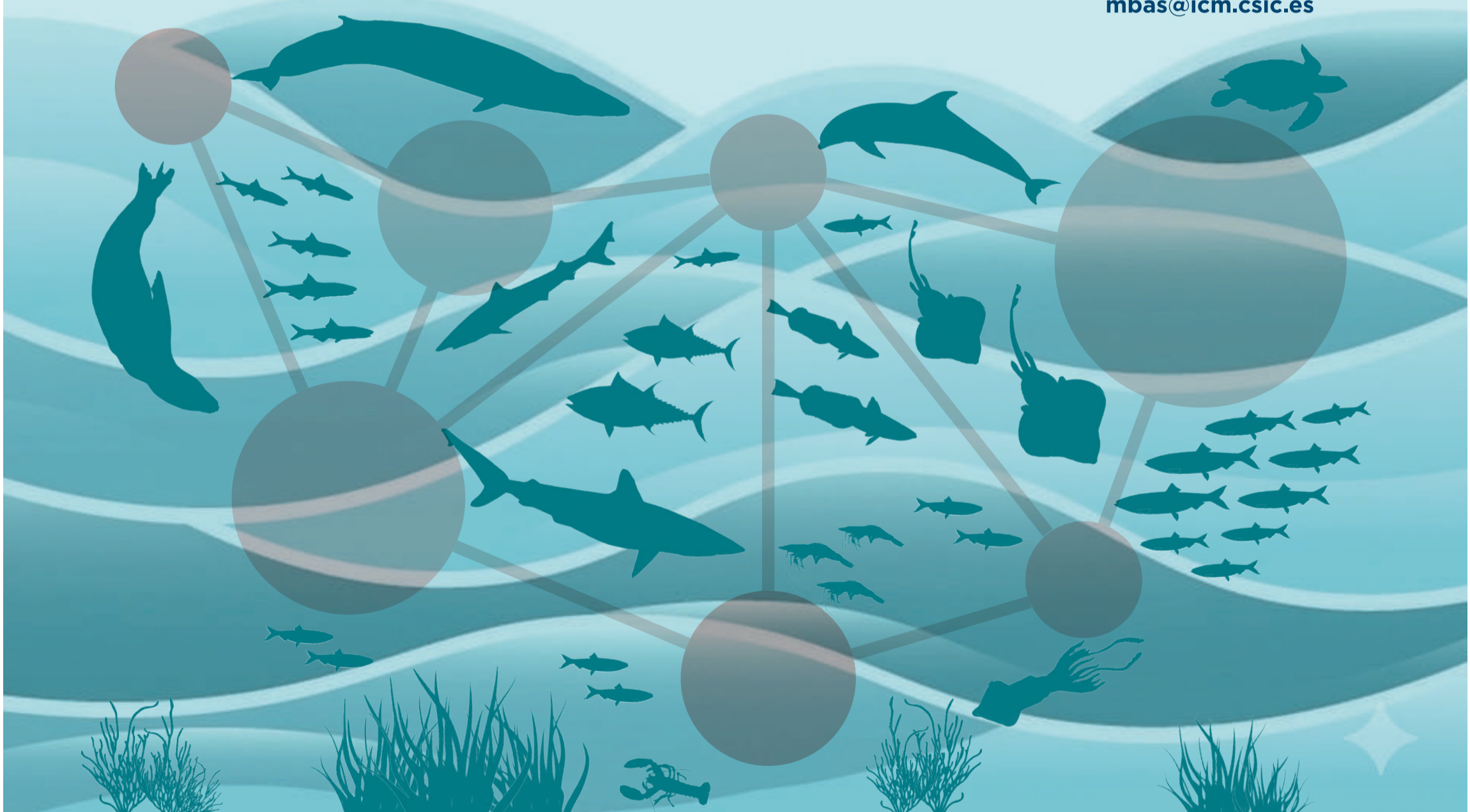

Este proyecto se desarrolla con la colaboración de la Fundación Biodiversidad del Ministerio para la Transición Ecológica y el Reto Demográfico, a través del Programa Pleamar, y se cofinancia por la Unión Europea por el FEMPA (Fondo Europeo Marítimo, de Pesca y de Acuicultura)

