

¿POR QUÉ ES IMPORTANTE LIBERARLOS ADECUADAMENTE?

Fundamentales para mantener el **la salud de los ecosistemas**.



Están desapareciendo por su **baja capacidad reproductiva** que los hace muy vulnerables a amenazas.



Por eso, muchas especies tienen que **liberarse obligatoriamente** para proteger su importante función en el medio marino.



Dada su delicada biología, **una manipulación adecuada maximizará su capacidad de supervivencia** tras su liberación.



Vuestra colaboración marcará la diferencia para su supervivencia...



Cofinanciado por la Unión Europea



MINISTERIO DE AGRICULTURA, PESCA Y ALIMENTACIÓN



Fondos Europeos

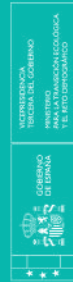

INTERSECTORIAL MINISTERIO DE MEDIO AMBIENTE, POLÍTICA TERRITORIAL Y POLÍTICA DE ORDENACIÓN DEL TERRITORIO



Fundación Biodiversidad



Pleamar



TIRRAQUI
Impacto de la pesca sobre especies de
condiciones y sus hábitats en LUCY y REC-RN2000
e Islas Marinas Alta



Leonor



Para saber más...

Puedes consultar aquí este vídeo práctico de liberación y dejarnos tus comentarios

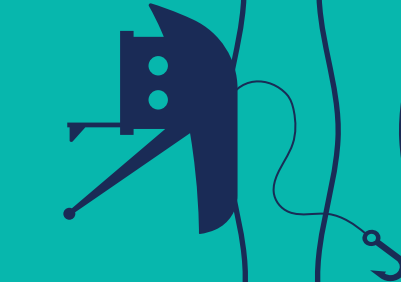

Colaborador: **SARKO**



"Este proyecto se desarrolla con la colaboración de la Fundación Biodiversidad del Ministerio para la Transición Ecológica y el Reto Demográfico, a través del Programa Pleamar, y se cofinancia por la Unión Europea por el FEMPA (Fondo Europeo Marítimo, de Pesca y de Acuicultura)"

LIBERACIÓN RESPONSABLE DE TIBURONES Y RAYAS

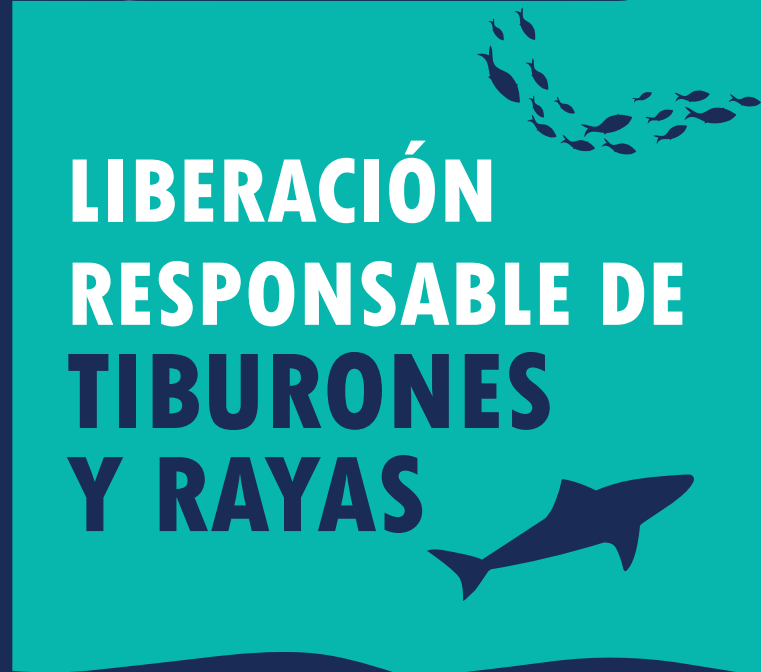

DURANTE LA CAPTURA Y MANEJO



Cada segundo cuenta, reducir al máximo la manipulación.

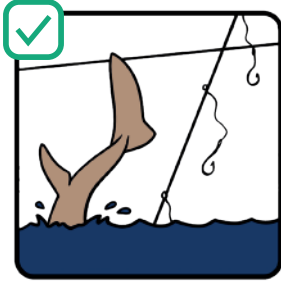

Siempre que sea posible, liberar en el agua sin subir al barco.

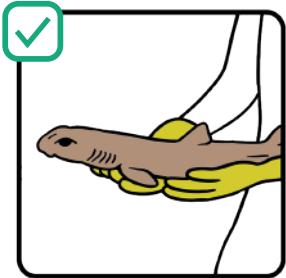

Trasladar siempre en horizontal y boca abajo, dando soporte al vientre y órganos internos.

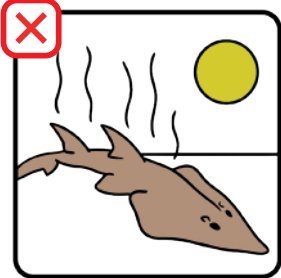

Evitar la exposición al sol. Colocar a la sombra, preferiblemente en una cubeta con agua.



Evitar tocar zonas sensibles como el hocico o las agallas al desenganchar el arte.

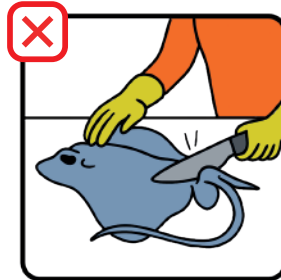

No cortar la cola de chuchos o rayas. Reduce su supervivencia.

RECOMENDACIONES DE SEGURIDAD



No toques los animales sin guantes.

Utiliza un salabre si es necesario subir al animal.

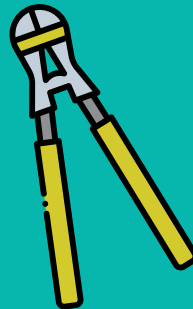
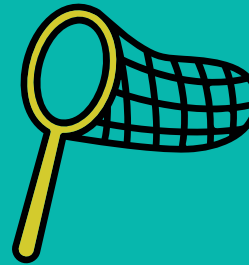

Si no es posible extraer el anzuelo, corta el sedal lo más cerca posible del anzuelo.

¡Ten cuidado con dientes, aguijones y colas!



TRUCOS PARA LA LIBERACIÓN

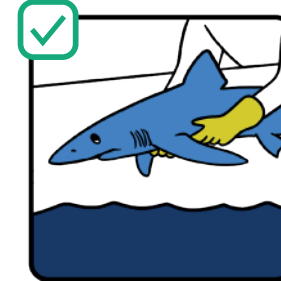

Liberar al animal lo más cerca posible del agua, dando soporte al vientre y órganos internos.



No lanzar al animal en ningún caso.

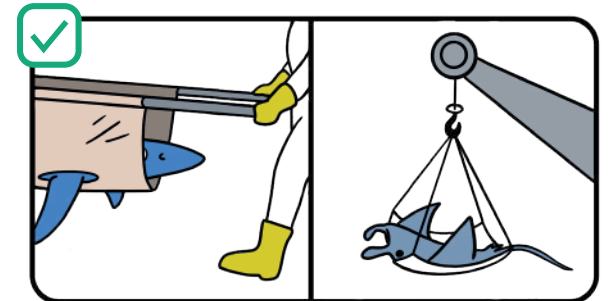

En el caso de animales grandes, trasladar utilizando una camilla o grúa.

